



Österreichweite Erhebung der chirurgischen Nachsorge beim kolorektalen Karzinom

Priv.-Doz. Dr. Matthias Zitt

AG-Leiter Colon-Rektum-Anus

Ergebnisse - Rücklaufquote

Rücklaufquote
gesamt

68% (82/120)

Rücklaufquote aus den Bundesländern

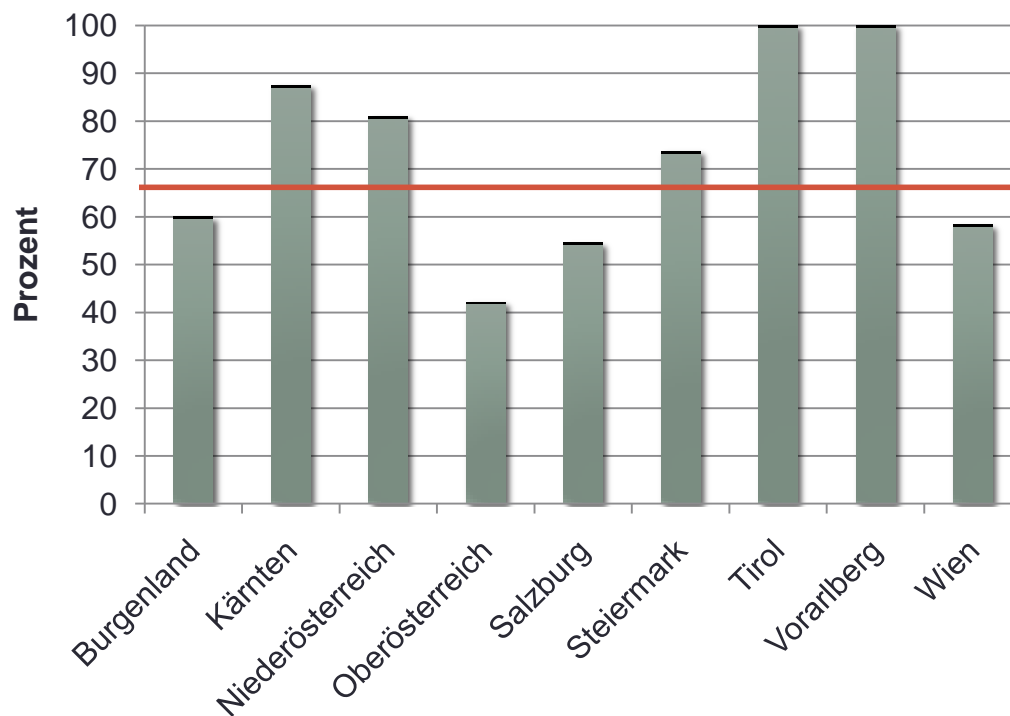

Qualitätsmanagement-system

71% haben an der Abteilung ein QMS

Verwendete Qualitätsmanagementsysteme

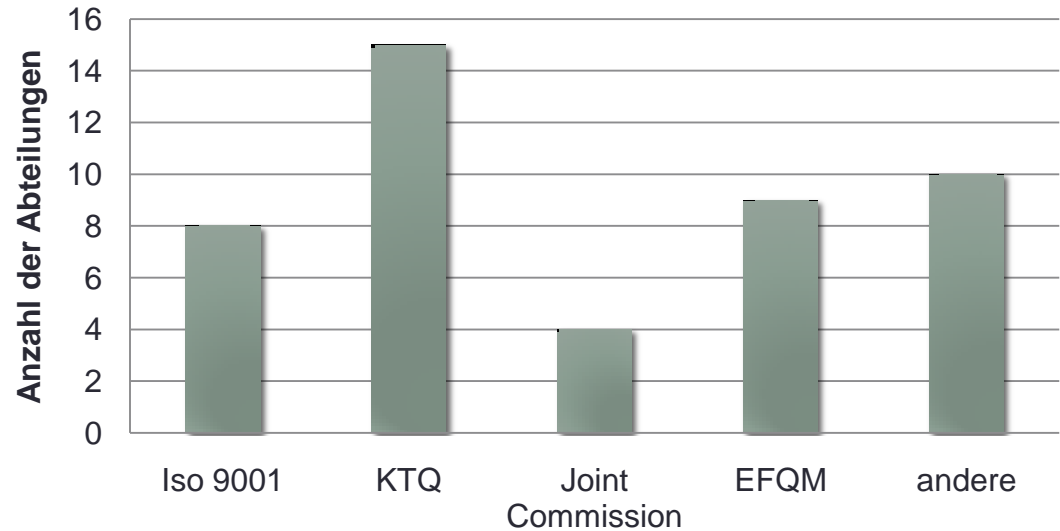

Verwendete QMS in den Bundesländern

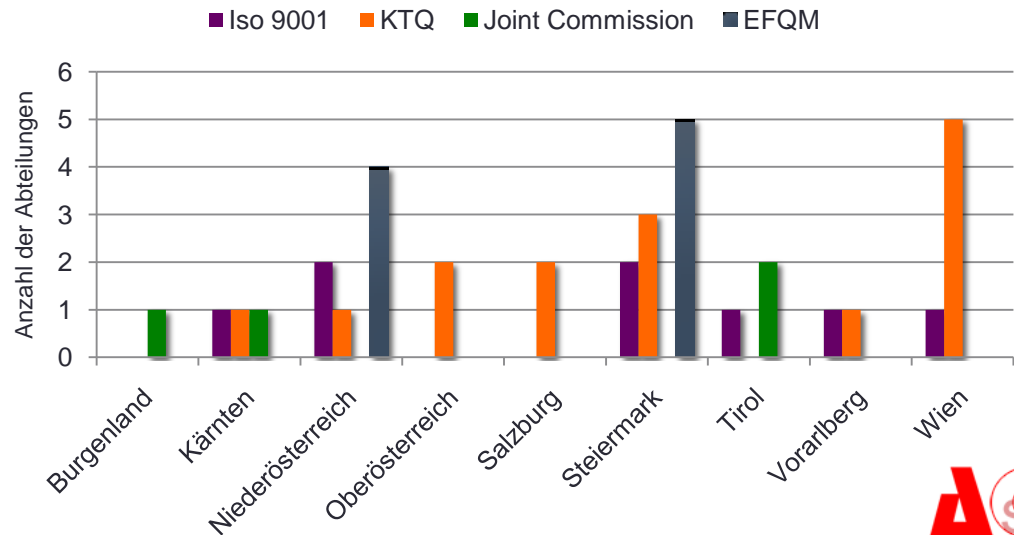

Ergebnisse - Nachsorge

99% Nachsorge nach
einer „publizierten“
Leitlinie (LL)

Verwendete Leitlinie

- 72% ACO-ASSO-LL
- 14% ACO-ASSO-LL +
zusätzliche LL
- 11% eigenes Konzept
- 3% andere LL

„Case-manager“ bei der Nachsorge

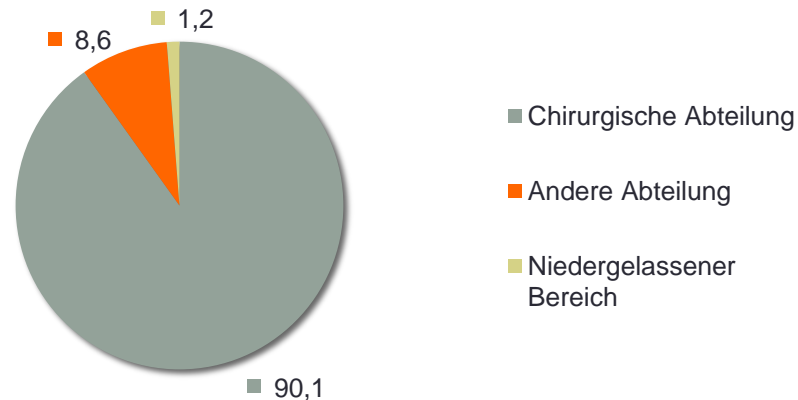

Dauer der Nachsorge

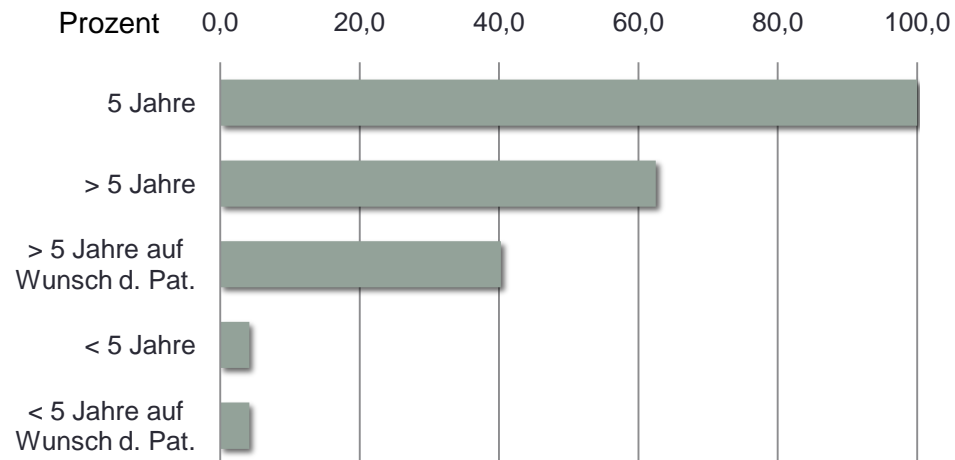

Nachsorgeschema

Anzahl der Untersuchungen

53,3 (7 – 109)

Nur eine Abteilung hielt sich genau an das ACO-ASSO-Schema!

Übereinstimmung der Nachsorgemodalitäten mit dem ACO-ASSO-Schema

| | Monate nach der Operation | | | | | | | | | | | | | | | | | | | |
|---------------------------------|---------------------------|---|---|----|----|----|----|----|----|----|----|----|----|----|----|----|----|----|----|----|
| Untersuchung | 3 | 6 | 9 | 12 | 15 | 18 | 21 | 24 | 27 | 30 | 33 | 36 | 39 | 42 | 45 | 48 | 51 | 54 | 57 | 60 |
| Anamnese, körperl. Untersuchung | | X | | X | | X | | X | | | | X | | | | X | | | | X |
| CEA | | X | | X | | X | | X | | | | X | | | | X | | | | X |
| Labor | | | | | | | | | | | | | | | | | | | | |
| Koloskopie | | X | | | | | | | | | | X | | | | | | | | |
| Rektoskopie | | X | | X | | X | | X | | | | | | | | | | | | |
| CT | X | | | | | | | | | | | | | | | | | | | |
| Thoraxröntgen | | | | | | | | | | | | | | | | | | | | |
| Abdomensonografie | | X | | X | | X | | X | | | | X | | | | X | | | | X |
| PET | | | | | | | | | | | | | | | | | | | | |
| MRT | | | | | | | | | | | | | | | | | | | | |
| Hämokulttest | | | | | | | | | | | | | | | | | | | | |

- 0 bis 50 Prozent
- 50,01 bis 75 Prozent
- größer 75 Prozent
- X Untersuchungen laut ACO-ASSO-Schema



Nachsorge zur Beurteilung der Lebensqualität

Nur 4 Prozent der
Abteilungen
verwenden
standardisierte
EORTC-QLQ
Fragebögen

Fragen zur Lebensqualität

